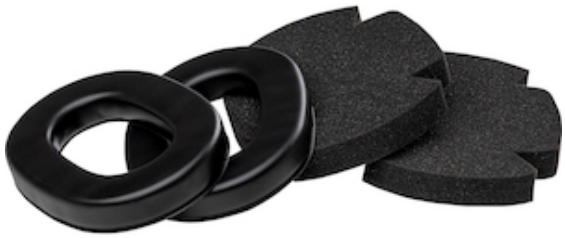

PIP®

Hygiene-Kit für passive Gehörschützer V1 &; V2

- Enthält ein Paar Ersatz-Ohrpolster, ein Paar Schaumstoffeinlagen
- Ohrpolster sollten zweimal im Jahr ausgetauscht werden oder wenn das Polster Anzeichen von Beschädigungen aufweist

Technische Daten

Farbe	Schwarz
Verfügbare Größen	--
Verpackung	Jeweils eingesackt
Verpackt	--
Gehäuseabmessungen (cm)	--
Koffergewicht (kg)	0.00
Herkunftsland	China
Hörstil	--
Schutzart	Passiv
EN 352	--
Konstruktion	--
Zertifizierungen	--

Leistungsdaten

SNR-Bewertung	--

Pflegehinweise

Waschen Sie sich routinemäßig mit milder Seife und Wasser. Lassen Sie die Kissen an der Luft trocknen.

Dieses Dokument und die darin enthaltenen Informationen sind Eigentum von Protective Industrial Products, Inc. (PIP) und dürfen ohne Genehmigung nicht verwendet oder reproduziert werden. Produktbenutzer sollten alle geeigneten Tests oder sonstigen Bewertungen durchführen, um die Eignung von PIP-Produkten für einen bestimmten Zweck oder die Verwendung in einer bestimmten Umgebung festzustellen. PIP SCHLIESST ALLE GEWÄHRLEISTUNGEN AUS, DIE NICHT AUSDRÜCKLICH GEWÄHRT WERDEN. 2025-10-15